

Erweiterung und Sanierung swissana clinic, Meggen

Auftraggeber: SUVA Schweiz

Projektbeschreibung

Die Platzverhältnisse, der im Jahre 1995 eröffneten swissana clinic, entsprechen nicht mehr den heutigen Anforderungen. Auf Wunsch der Bauherrschaft werden zusätzlich zwei Patientenzimmer mit Nasszelle im 1. Obergeschoss sowie der Aufwachraum im Erdgeschoss erweitert. Der Empfang wird ins Erdgeschoss verlegt und ist Bestandteil des Auftrages. Auf Grund des engen Terminplanes, wird das Konstruktionskonzept geändert, anstelle von Massivbau wird der Anbau in Holzbau erstellt. Das angrenzende Flachdach musste den neuen Höhenverhältnissen und den neuen wärmetechnischen Anforderungen angepasst werden. Die Realisierung erfolgte unter Betrieb der Klinik.

Leistungen enorm32 Architekten

Bauprojekt, Ausschreibung, Ausführungsplanung, Bauleitung

Kennzahlen

Kosten (BKP 1-9): 1.0 Mio.
Planung: Frühling 2006
Bauzeit: Sommer - Herbst 2006

Referenz

Kaspar Lo Presti, Bereichsleiter Baumanagement, suva
Tel: 041 419 60 37

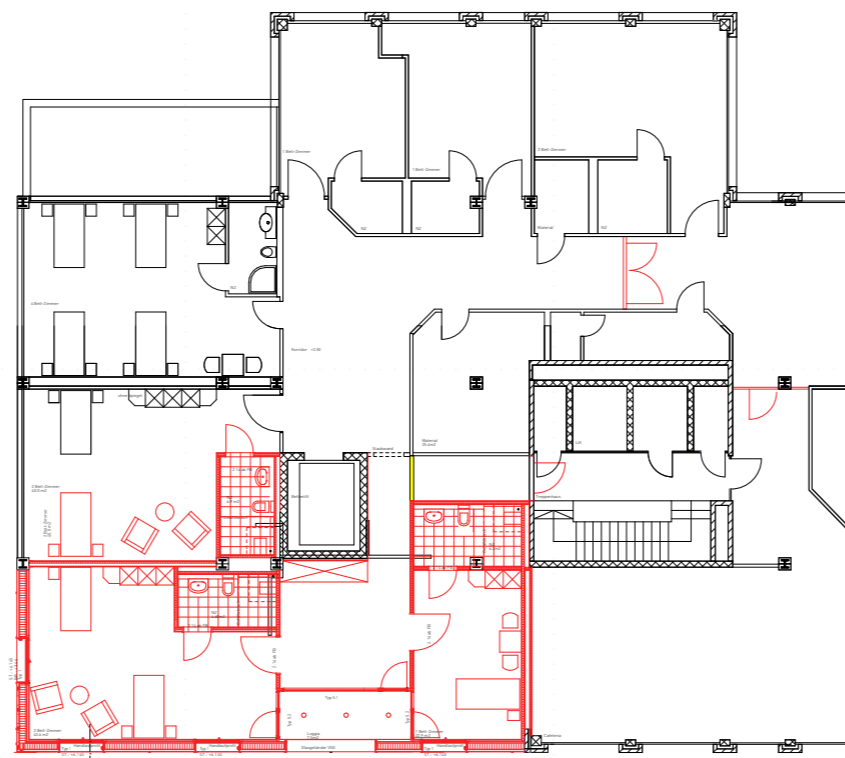

1. Obergeschoss Mst. 1:250

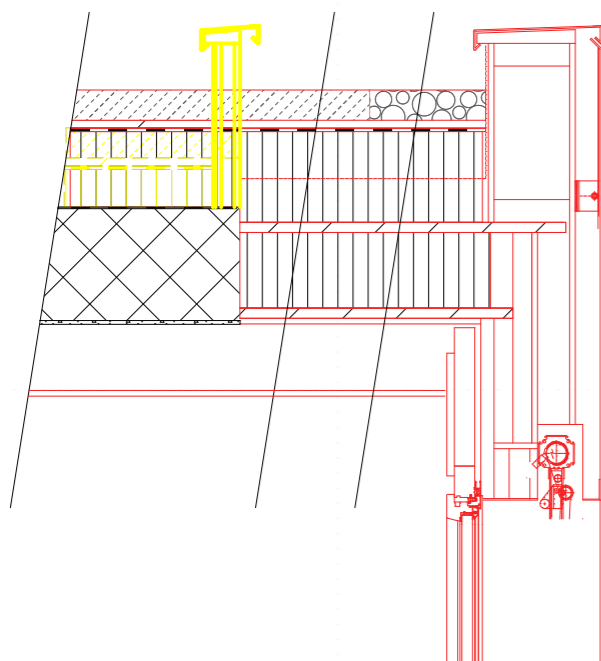

Flachdachdetail Mst. 1:20

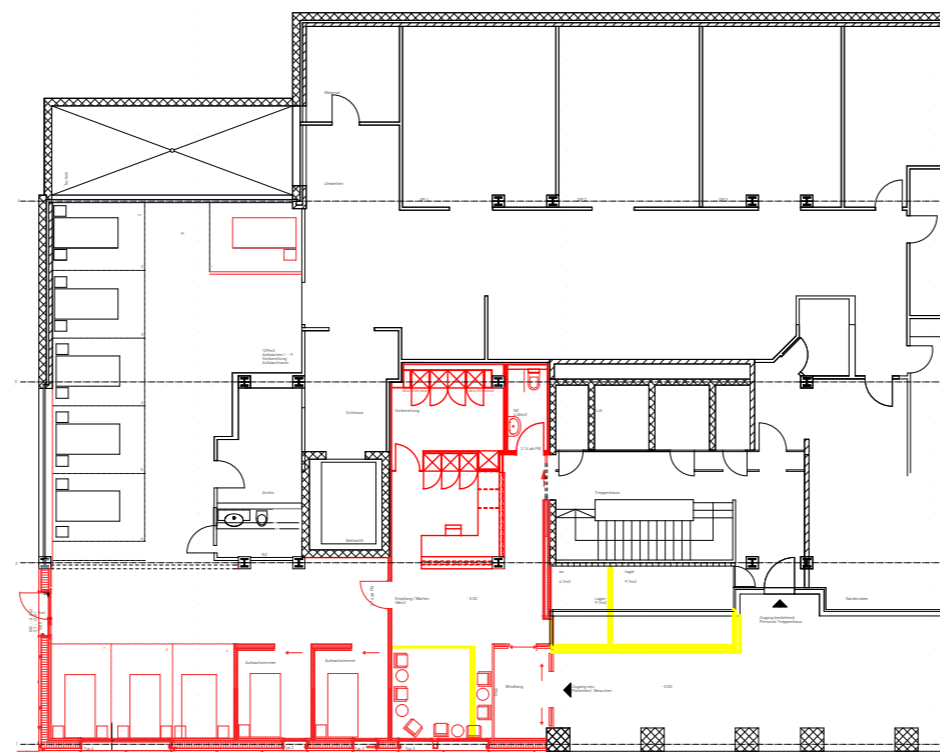

Erdgeschoss Mst. 1:250



Aussenansicht



neuer Patientenzugang



neue behindertengerechte Nasszelle

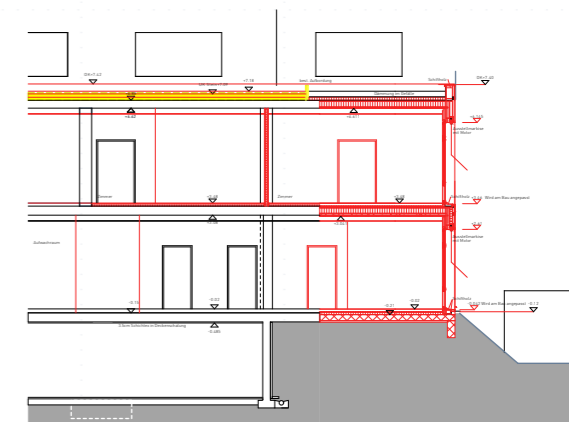

Schnitt A-A Mst. 1:250